

LEGENDA - INSEDIAMENTI AGGREGATI

	Confine dell'insediamento aggregato
	Confine di Piano esecutivo di grado subordinato (art.5)
	Limite dell'unità minima di intervento (art.13)
	Sedime (art.3)
	Limite delle porzioni di edificio
	Indicazione di zona da assoggettare a Progetto di riqualificazione formale (art.11)
	Comparto edificatorio (art.8)
	Piano per programma pubblico di edilizia abitativa (art.9)

	Griglia delle prescrizioni: le lettere contenute si riferiscono alle prescrizioni funzionali (vedi legenda sottostante); i numeri si riferiscono agli articoli delle Norme di Attuazione cui l'edificio è soggetto.
Prescrizioni funzionali:	
B	Edifici di supporto all'agricoltura (art.15)
D	Edifici per attività produttive (art.16)
H	Edifici alberghieri (art.17)
P	Edifici per servizi pubblici (art.18)
R	Edifici residenziali (art.19)
A	Edifici a destinazione plurifunzionale (art.20)
a	Edifici accessori (art.21)

	Demolizione 1 (art.48)
	Demolizione 2 (art.49)

	Viabilità pedonale (art.51)
	Viabilità veicolare (art.52)
	Viabilità da valorizzare (art.65)
	Spazi ad uso privato (art.54)
	Spazi di relazione (art.55)
	Spazi ad uso pubblico (art.56)
	Fontane e lavatoi (art.53)

	Giardini pubblici e parchi attrezzati.
	Parcheggi.
	Chiese.

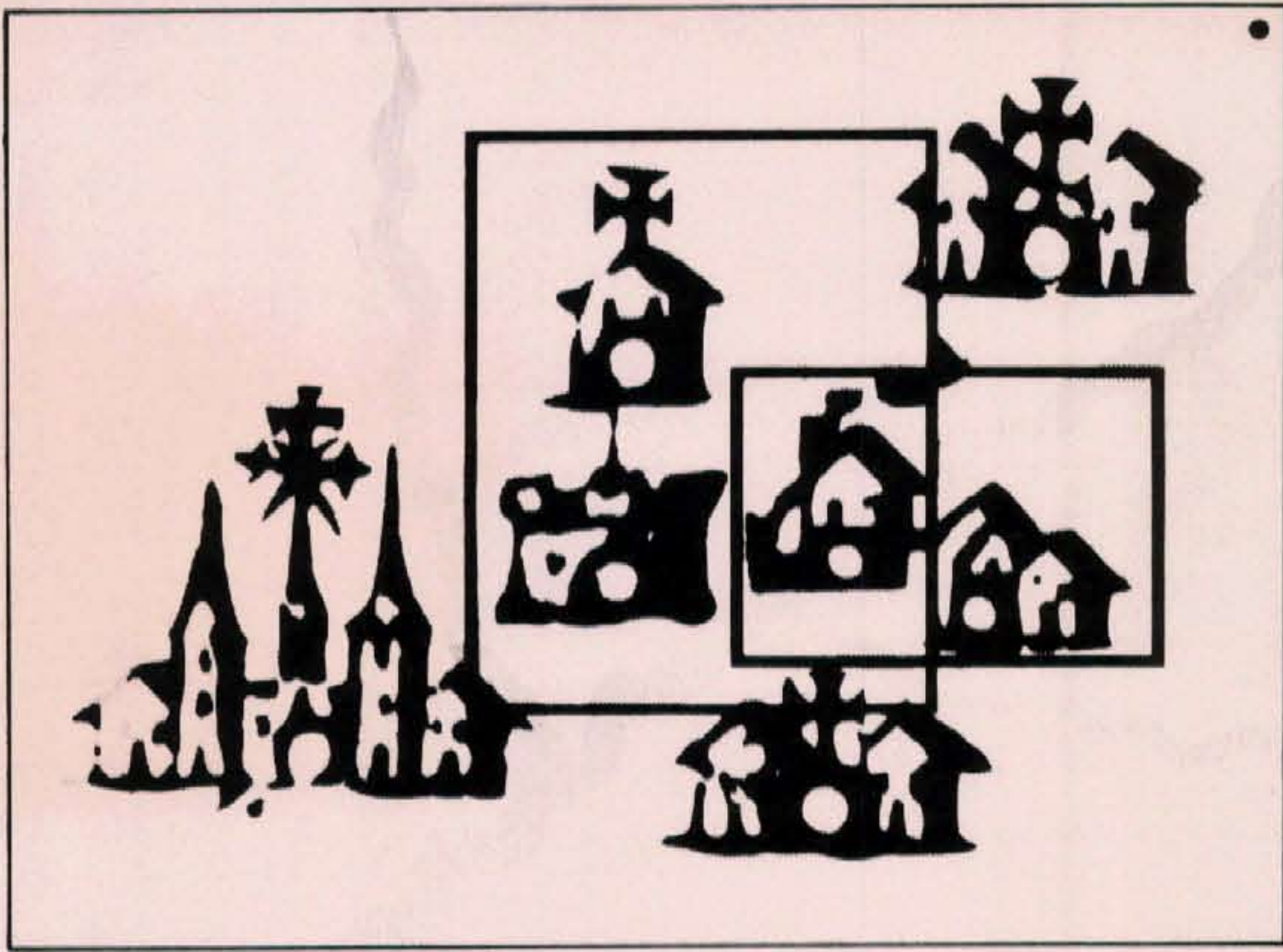
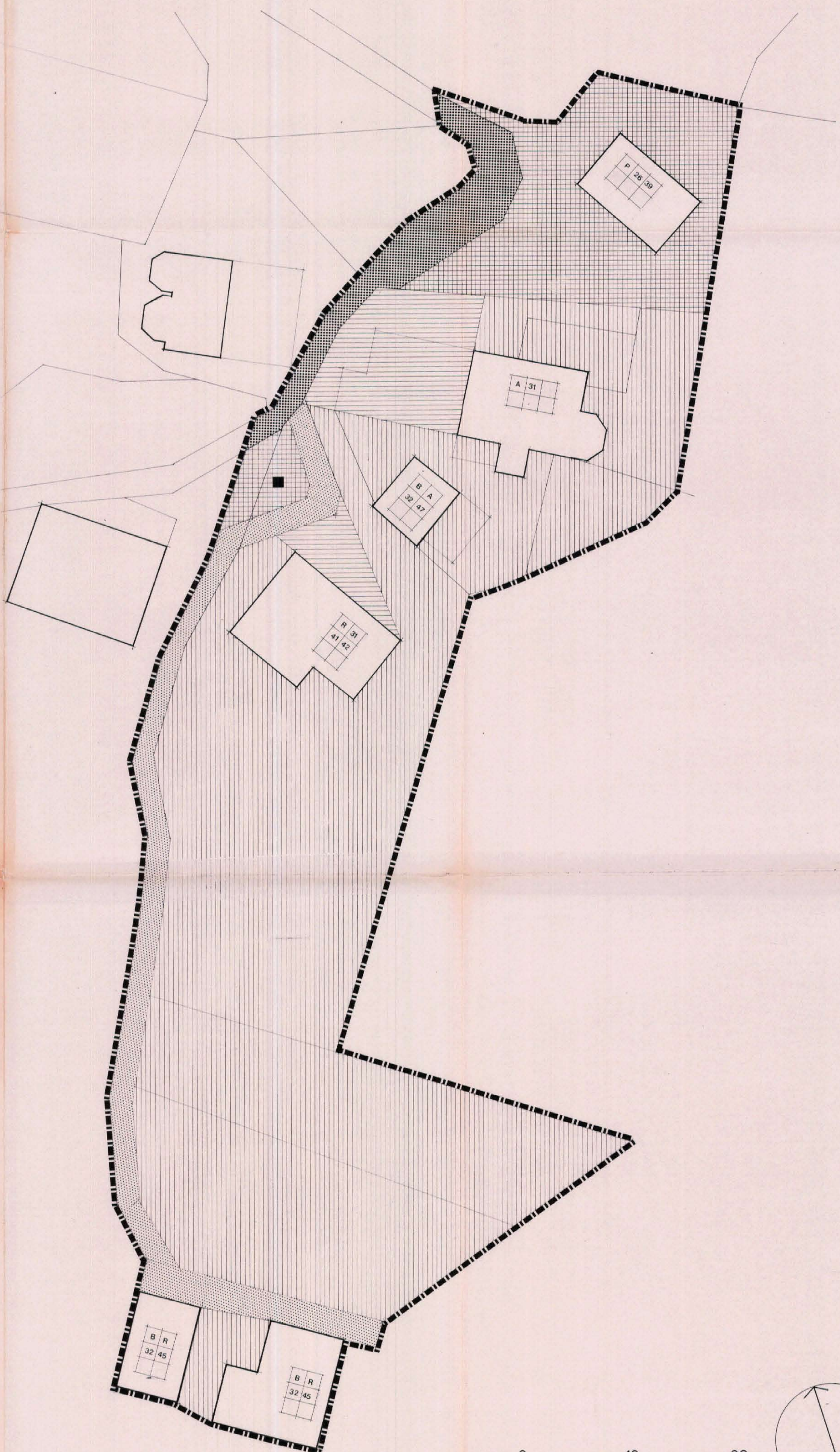

PROGETTO **tavola B66** COMUNE **SAGRON MIS**
 NUCLEO **SAGRON DI SOTTO** RAPPORTO 1:200

Allegato alla deliberazione n. 206 del 20.11.1984



IL PRESIDENTE
 I Consiglieri
 Gli Assessori designati
 FTO Nicola FTO Coerenti

Per copia conforme all'originale per uso amministrativo
 18 DIC. 1984

Comprensorio di Primiero
PIANO GENERALE degli INSEDIAMENTI STORICI
 PROGETTO: UFFICIO TECNICO COMPRESORIALE

